Runkokiinnikkeet

Runkokiinnike flexi 56x56x8 mm L: 100 mm

Tuotenumero: 17517100

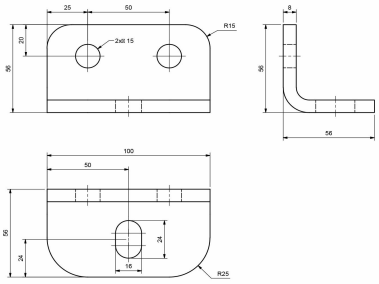

Kuvaus

Traficomin määräys 149639/03.04.03.00/2019 kuormakorin/kuorman varmistamisesta:

"Kuorma-autoon kiinnitettävä kuormakori on kiinnitettävä perusajoneuvon valmistajan antamien ohjeiden mukaisesti. Hyväksynnän hakijan tulee esittää kuormakorin asentaneen tahon allekirjoittama todistus valmistajan ohjeiden mukaan suoritetusta asennuksesta. Todistuksessa tulee yksilöidä sovelletut ohjeet ja ne on esitettävä pyydettäessä ajoneuvon hyväksyntää haettaessa."

Lue lisää:
https://www.traficom.fi/fi/saadokset/kuormakorit-ja-kuorman-varmistaminen

Oy Parlok Trading AB
Askonkatu 13
15100 LAHTI
Oy Parlok Trading AB
Puh. +358 3 254 2727
Sähköposti myynti@parlok.fi

Y-tunnus: 0616827-7
Kotipaikka: Lahti Alv. Rek

Oy Parlok Trading AB
Askonkatu 13
15100 LAHTI
Oy Parlok Trading AB
Puh. +358 3 254 2727
Sähköposti myynti@parlok.fi

Y-tunnus: 0616827-7
Kotipaikka: Lahti Alv. Rek